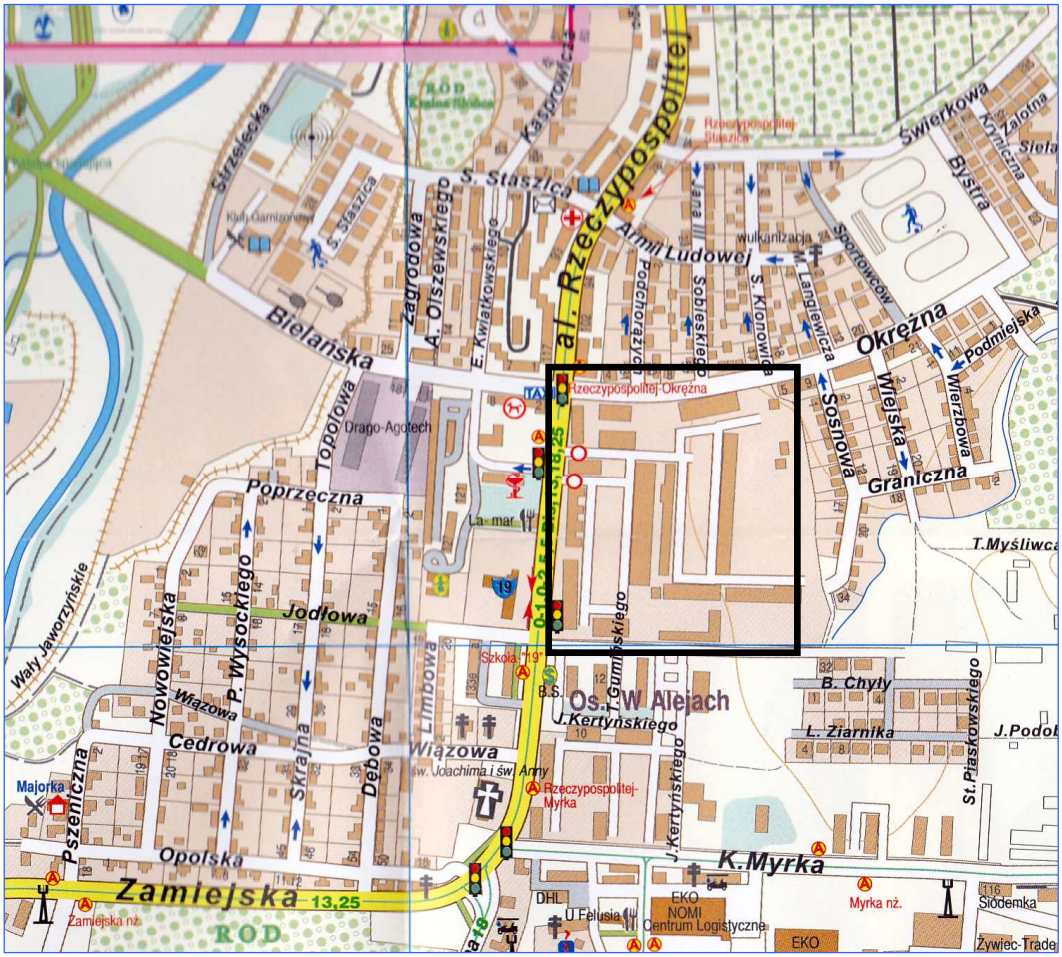

REJON INWESTYCJI

OBIEKT: ADRES: INWESTOR:	Budowa sieci wody i kanalizacji sanitarnej Na terenie byłej jednostki wojskowej Legnica ul. Rzeczypospolitej LPWiK SA, Legnica Ul. Nowodworska 1	Branża: Sanitarna
TYTUŁ RYSUNKU :	ORIENTACJA	DT. 499/14
PROJEKTANT	mgr inż. Ewa Borecka uprawnienia bud. do projektowania w specjalności instalacyjno-inżynieryjnej w zakresie sieci i instalacji sanitarnych nr ewid. 8/85/Lw , 128/90/Lw	Data: 09.2014 r. Skala 1:10 000
SPRAWDZ.	mgr inż. Krzysztof Borecki uprawnienia bud. do projektowania w specjalności instalacyjno-inżynieryjnej w zakresie sieci i instalacji sanitarnych nr ewid. 29/83/Lw , 129/90/Lw	rys. nr 1A